

PLAN MEZZANINE

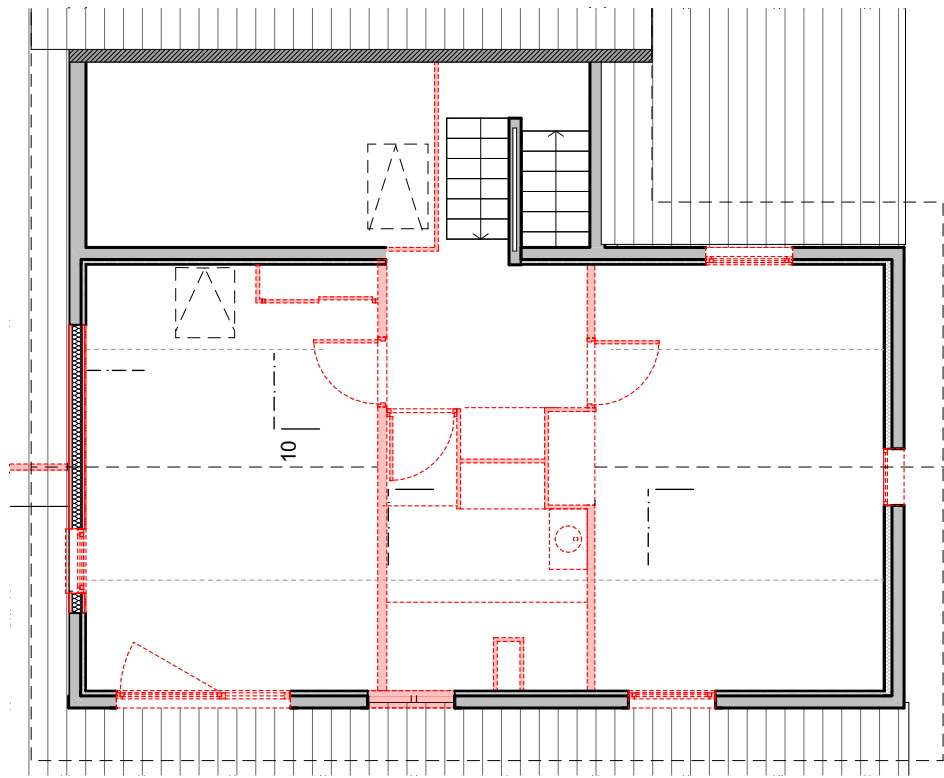

PLAN ETAGE

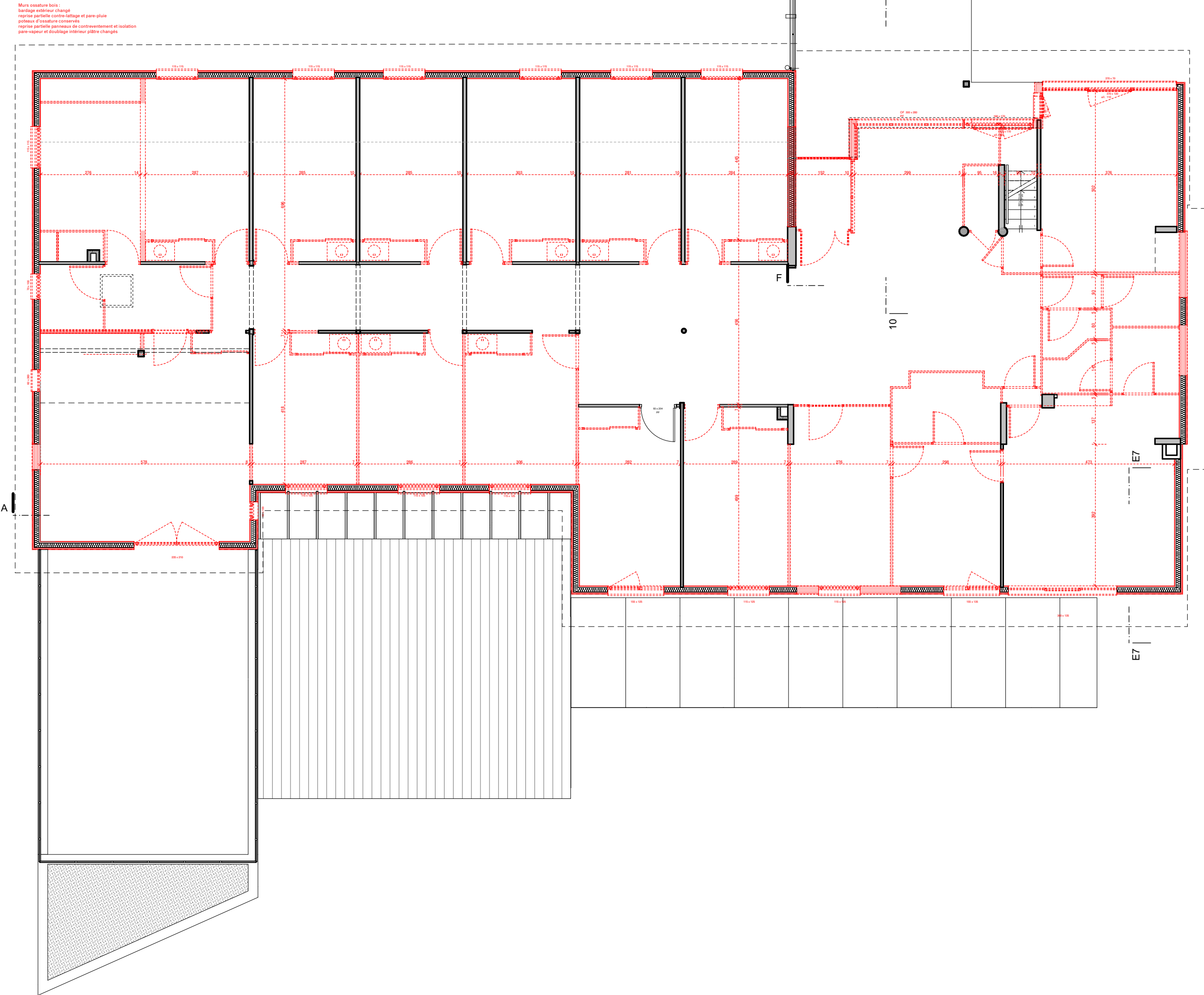

Légende :

- Éléments démolis
- Cloisons/murs existants conservés
- HSD : 2.10m

Nota 1: Les plans sont établis sur la base des plans existants fournis par le maître d'ouvrage et sur la base des plans réalisés par CARRIER géomètres experts

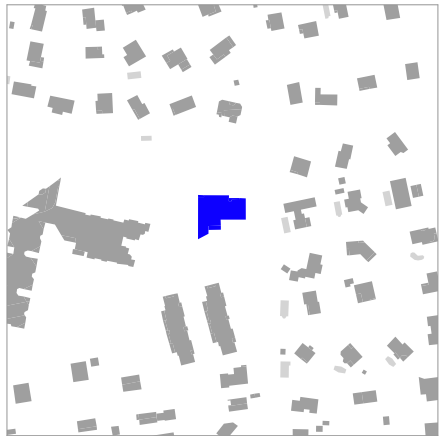

Centre Pédopsychiatrique
Réaménagement et rénovation énergétique
43, chemin des carrés • 74100 Vétraz-Monthoux

EPSM 74
530 rue Patience • 74805 LA ROCHE SUR FORON
04 50 25 43 00 • JOSSERMOZ-M@ch-epsm74.fr

Architecte : MILK Architectes • Arnaud HUDRY
13 rue de la Poste • 74000 Annecy • 04 50 45 29 77 ou 4 rue Émile Combe • 38400 St-Martin d'Hères • 04 76 03 35 07 • hello@milk-architectes.com
Economiste : Patrice LE GUILCHER • Patrice LE GUILCHER
184 rue font • 74210 FAVERGES SEYTHENEX • 04 50 09 07 91 • patrice.leguilcher@wanadoo.fr
Structure : SORAETEC • Alain BASTIDE
2 rue de la viscosse • 38130 ECHIROLLES • 04 76 49 09 17 • soraetec@soraetec.com
Fluides : JPG CONSEIL • Jallel AZIB
1 rue Flora Tristan • 38400 ST MARTIN D'HERES • 04 76 08 97 62 • jalle.azib@pgconseil.com
Electricité : CONCEPT ELEC • Philippe CLOT
22 bis rue de la chartreuse • 38120 SAINT-EGREVE • 04 50 25 43 00 • concept-elec.bet@live.com
Acoustique : REZ'ON • Rémi REZVOY
214 route de la Gare St Martin de Bellevue • 74370 FILLIERE • 04 50 51 05 00 • agence@rezon.fr
VRD : Agence AKENES • Julien GAMBARINI
180 av Gare • 74800 LA ROCHE SUR FORON • 09 53 11 80 49 • j.gambarini@agence-akenes.com

milk.
Architectes

Plans démolitions		
indice	date	Modification

Démolitions_Plan Etage et Mezzanine							échelle	indice
							1:100	0
projet	phase	émetteur	activité	type doc.	zone bât.	codif. admin.	n° doc.	date
PDP	DCE	MLK	ARC	PLA	-	-	012	11/02/2026